

Nouveaux TASKalfa 40-70 ppm

MFP A3 couleur et mono

Septembre 2021



Introduction nouveaux MFP A3 par KYOCERA

Couleur et monochrome 40-70 ppm



**TASKalfa
4054ci**

40 ppm



**TASKalfa
5054ci**

50 ppm



**TASKalfa
6054ci**

60 ppm



**TASKalfa
7054ci**

70 ppm



**TASKalfa
5004i**

50 ppm



**TASKalfa
6004i**

60 ppm



**TASKalfa
7004i**

70 ppm

Quels sont les bénéfices pour vous clients ?

Aperçu des avantages



**Nouvelle
interface
utilisateur**

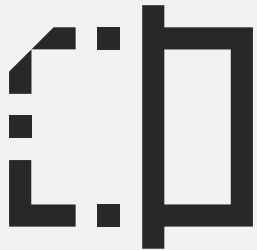

**Fonctions de
numérisation
améliorées**



**Sécurité
renforcée**

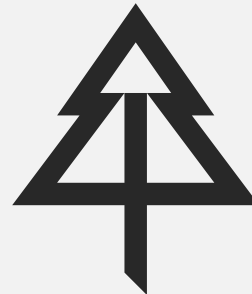

**Réduction de
l'empreinte
environnementale**

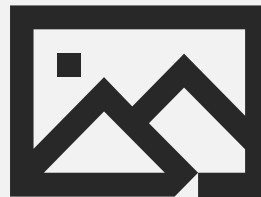

**Qualité d'image
supérieure en sortie**

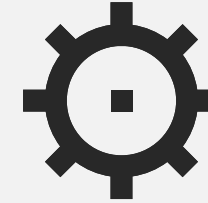

**Intelligence
Artificielle**

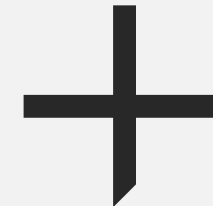

**Améliorations et
extension des
fonctionnalités**

Améliorer l'expérience d'utilisateur et accroître la productivité

Nouvelle interface utilisateur conviviale

Quoi de neuf ?

Les nouveaux TASKalfa A3 vous offrent une expérience utilisateur améliorée, couvrant tous les aspects de la communication directe avec ces MFP intelligents.

En mettant en œuvre notre nouvelle **interface utilisateur unifiée**, nous avons amélioré la manière dont les utilisateurs utilisent, interagissent et naviguent sur nos appareils.

Les avantages

Des opérations simples, intuitives et efficaces vous permettent de gagner du temps et d'éviter les erreurs inutiles.

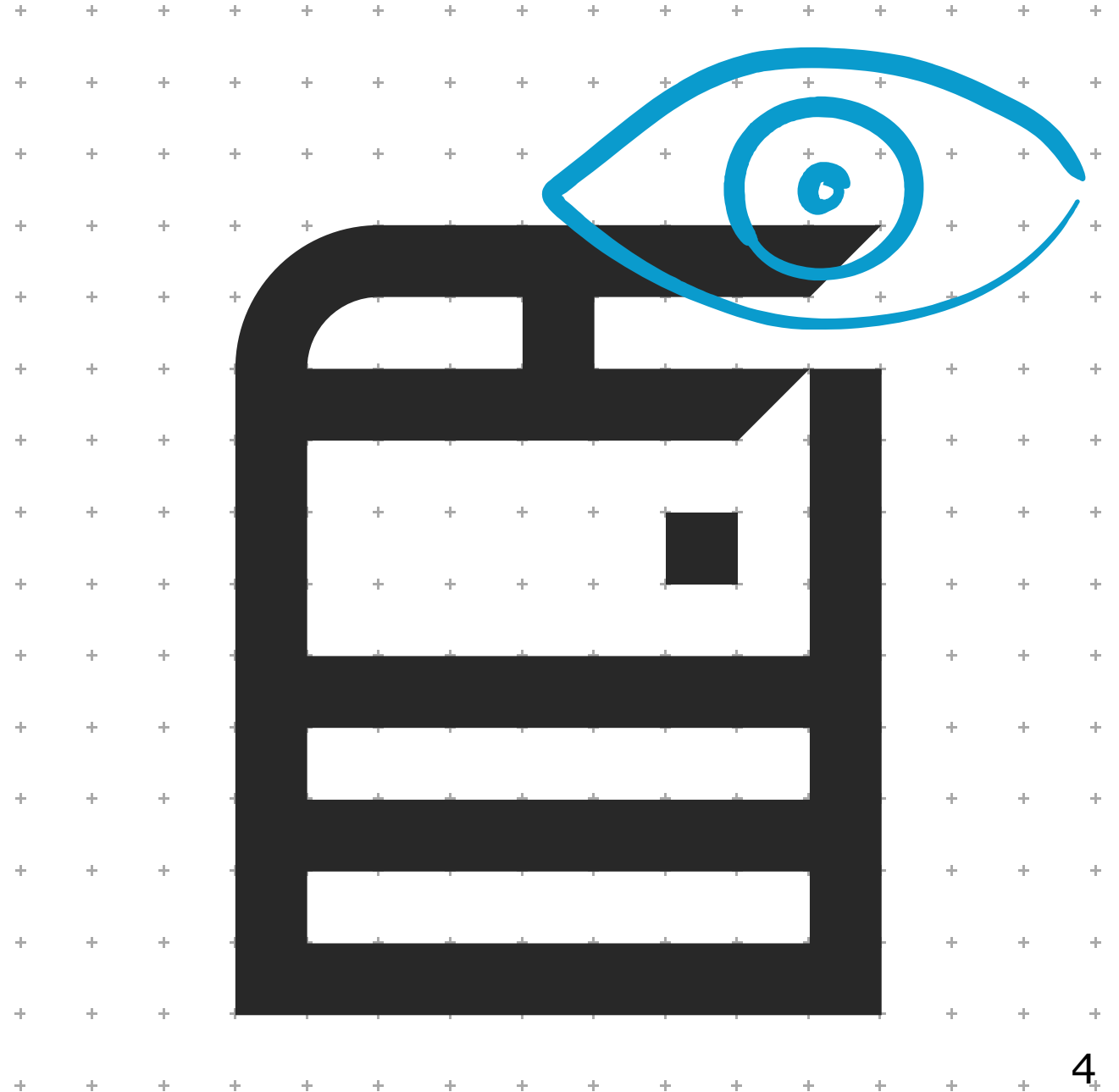

Améliorer l'expérience d'utilisateur et accroître la productivité

La nouvelle interface utilisateur conviviale (1/3)

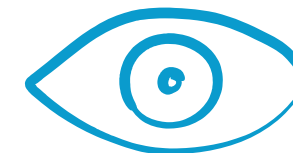

Ces modèles intelligents présentent une conception d'interface utilisateur simple, intuitive et efficace, qui est mise à jour conformément à la marque Kyocera Document Solutions.



Ancien écran d'accueil

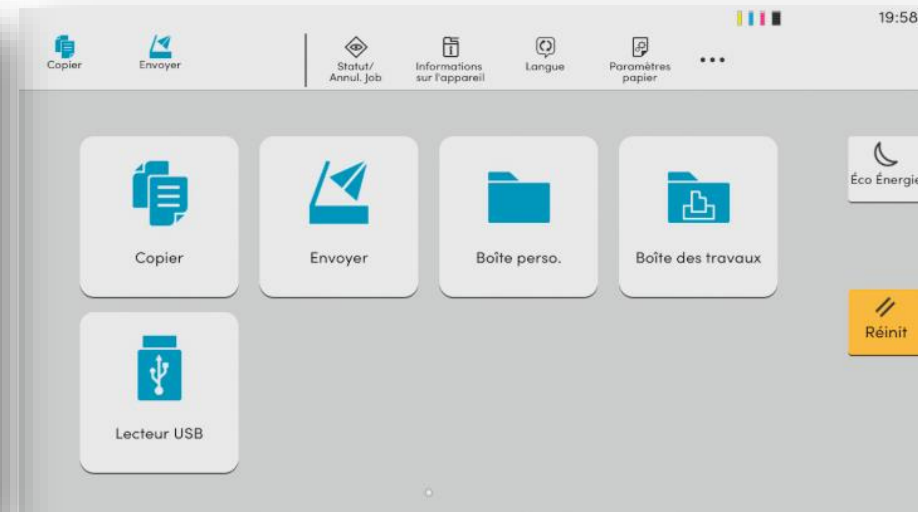

Nouvel écran d'accueil



Améliorer l'expérience d'utilisateur et accroître la productivité

La nouvelle interface utilisateur conviviale (2/3)

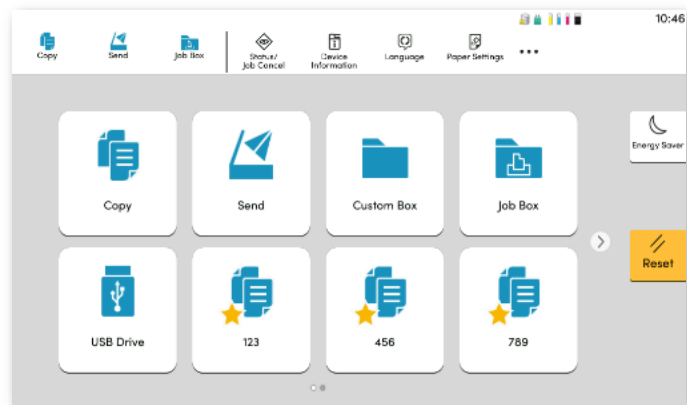
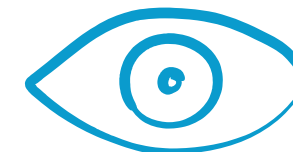

Simplicité

Réduction du nombre de couleurs

Signifie une simplification de l'affichage des icônes et des graphiques pour faciliter la navigation.

Personnalisation des boutons selon les usages de chacun

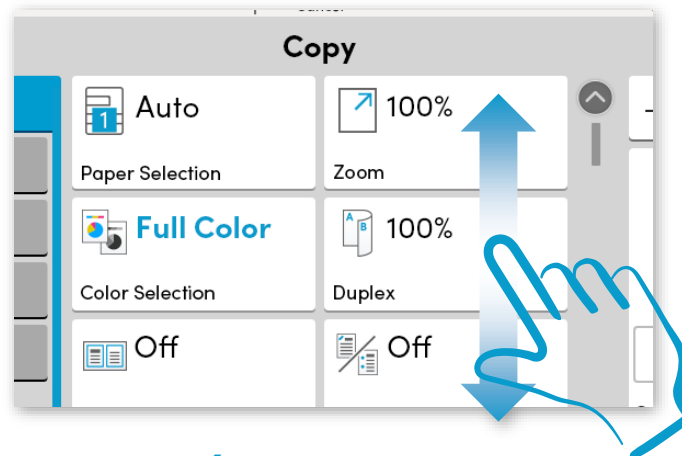

Intuitivité

Mettre l'accent sur les informations importantes

+ L'interface utilisateur permet de mettre clairement l'accent sur les informations importantes.

Le geste comme opération de base

+ Vous pouvez facilement trouver un paramètre sur la liste, en utilisant des gestes. Minimiser le temps nécessaire pour naviguer dans les étapes nécessaires à l'accomplissement de votre tâche.

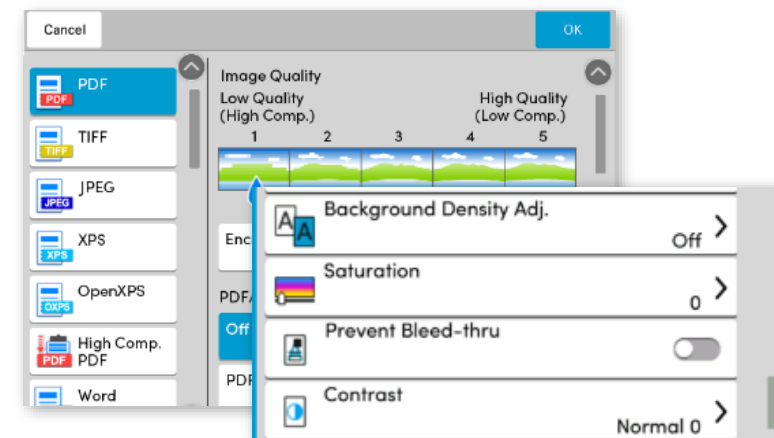

Efficacité

Des étapes réduites & facile à comprendre

- + Cliquez sur le bouton "Off" et "On" pour un réglage rapide.
- + Mise à jour simple de la configuration sans l'utilisation du bouton OK.

Atteindre un haut niveau de sécurité

Sept domaines d'intervention



Confidentialité



Intégrité



Disponibilité

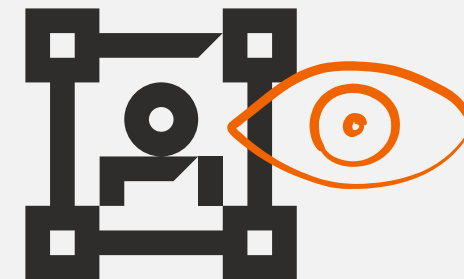

Authentification

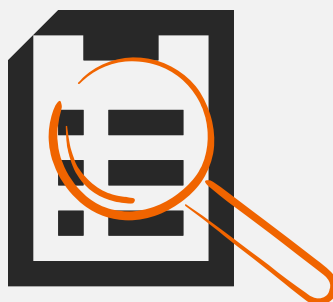

Responsabilité



Non-répudiation

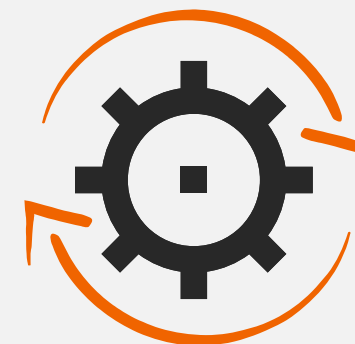

Fiabilité

Atteindre un haut niveau de sécurité

Améliorations clés

S/MIME (Secure / Multipurpose Internet Mail Extensions)

Méthode de chiffrement qui améliore la sécurité de l'email

SCEP (Automatic update certification)

Mise à jour automatique des certificats

OCSP/CRL (on line Certificate Status Protocol/Certificate Revocation)

Vérification en ligne de la validité des certificats

SIEM (Security Information and Event Management)

Supervision des alertes de sécurité

Prise en charge de TLS version 1.3

Sécurité accrue pour le protocole de communication TLS

Nouveau

Allowlisting

Une mesure anti-malware qui peut prévenir tous les malwares connus et inconnus.

Nouveau

Signature électronique

Permet de signer numériquement des documents de manière sécurisée.

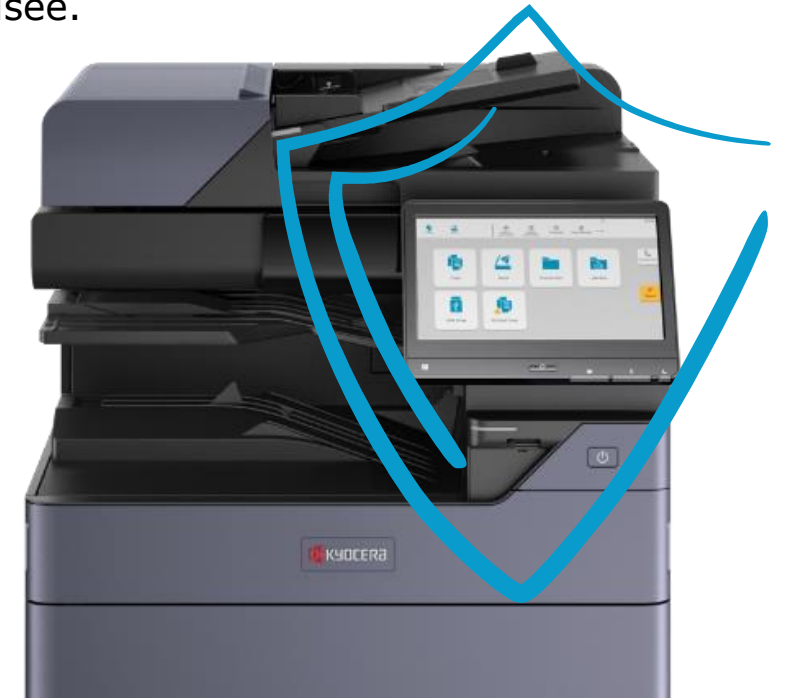

Atteindre un haut niveau de sécurité

Allowlisting

Prise en charge de Allowlisting comme mesure anti-malware. Gère la liste des programmes qui ont été autorisés à s'exécuter dans le système, et empêche les programmes qui ne figurent pas sur la liste de s'exécuter.

Avec la "Liste d'autorisation" vous pouvez prévenir les attaques malveillantes car, elle prépare et gère automatiquement une liste de programmes autorisés et exécutés à l'avance interdisant l'exécution de tout programme inconnu.

Résultat

Interdit l'exécution de tout logiciel malveillant connu ou inconnu.

Avantage

Réduit le risque de perte de données, de divulgation de données et de sanctions éventuelles.



Atteindre un haut niveau de sécurité

Signature électronique

Vous pouvez désormais signer électroniquement tout document PDF numérisé. Avec une signature électronique, vous pouvez obtenir sur un document électronique le même effet qu'un sceau, une signature manuscrite, etc., comme vous le faisiez sur un document papier.

Comme les signatures électroniques sont plus faciles à imiter que les sceaux ou les autographes en papier, nous utilisons des certificats électroniques émis par des autorités reconnues pour empêcher toute usurpation d'identité. Les destinataires de documents électroniques peuvent vérifier que le document PDF n'a pas été falsifié ou modifié en vérifiant que la signature électronique correspond au certificat numérique original.

Résultat

Permettre une signature électronique sécurisée des documents, avec une acceptation mondiale et une conformité juridique accrues.

Avantage

Réduit le risque de documents électroniques falsifiés et accélère la gestion des contrats.

Document papier



Document électronique



Et toujours la sécurité renforcée

- + TPM (Trusted Platform Module)
- + Démarrage sécurisé (Secure Boot)
- + Vérification de l'intégrité en cours d'exécution (Run-time Integrity Check)
- + Protection des données (Data Security Kit)
- + Gestion des droits des utilisateurs (Power User Privilege)
- + Extension de filtre IP

Fonctionnalités en standard.



Intelligence Artificielle

Les premiers multifonctions A3 du marché à embarquer la technologie d'Intelligence Artificielle (IA) :

- + Super résolution
- + Ecriture manuscrite



Intelligence Artificielle (IA)

Introduction

Premiers MFP doté de fonctions d'intelligence artificielle (IA)

IA MFP

1. Super résolution

2. Ecriture manuscrite

Design personnalisable

3. Nouvelle fonction IA

#1 Super résolution

Transformer un document basse résolution en document haute résolution.

#2 Ecriture manuscrite

Met l'accent sur le texte manuscrit dans des documents imprimés.

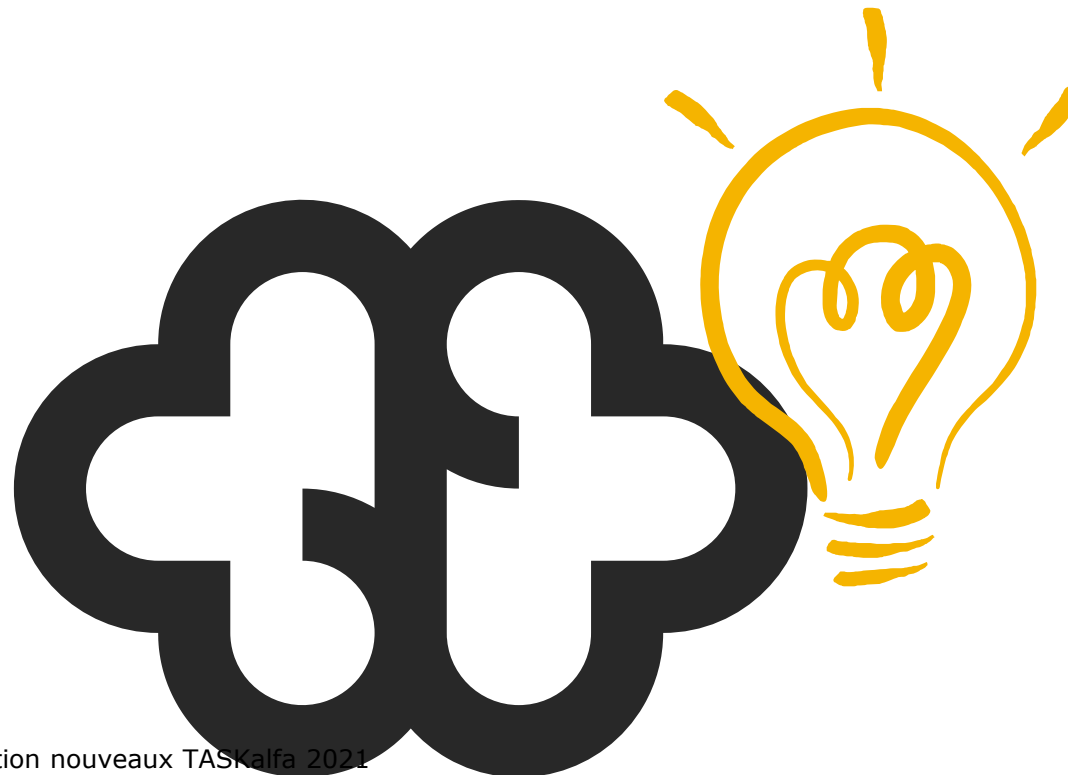

Qualité d'image supérieure

Technologie IA 'Super résolution'

- + Convertit les photos et logos à basse résolution en images à plus haute résolution, ce qui améliore l'aspect de vos images !
- + Disponible dans le pilote KX sous l'onglet Images

Panel (KX Driver)

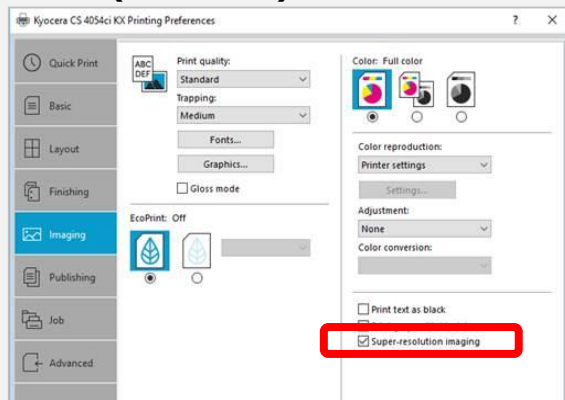

Résultat

Pas besoin d'investir du temps et des efforts supplémentaires pour améliorer les images à basse résolution.

Avantage

Productivité accrue et documents d'aspect professionnel, même avec des images de faible résolution. Donnez de l'impact à vos documents !



Example 1

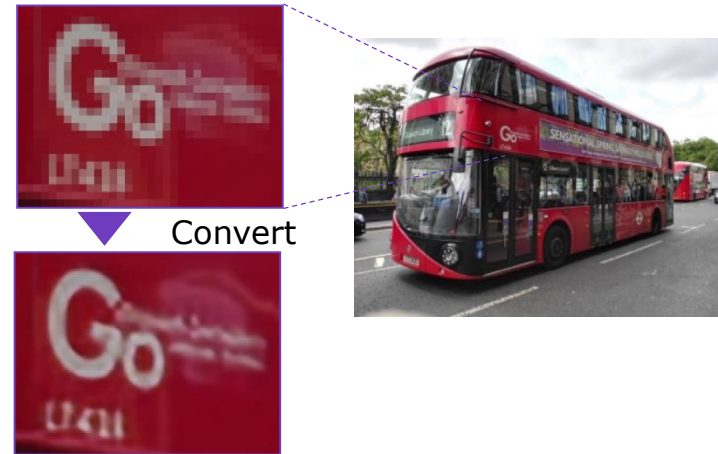

Example 2

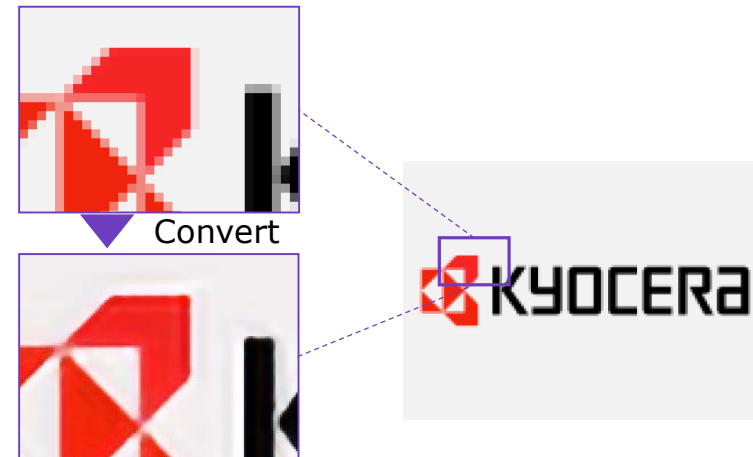

Améliorer votre expérience utilisateur et accroître votre productivité

Technologie de l'IA - Souligner ou supprimer l'écriture manuscrite

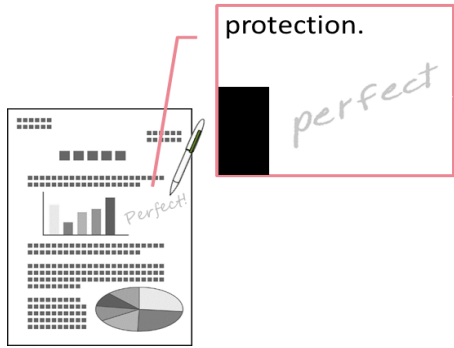

Documents

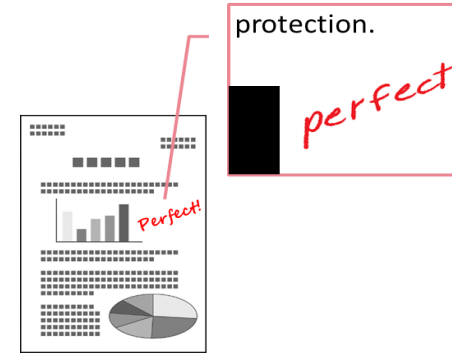
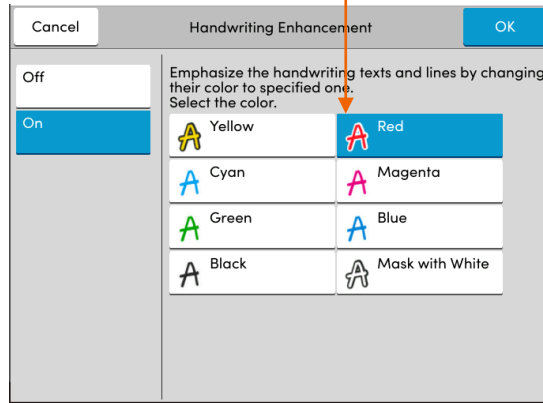
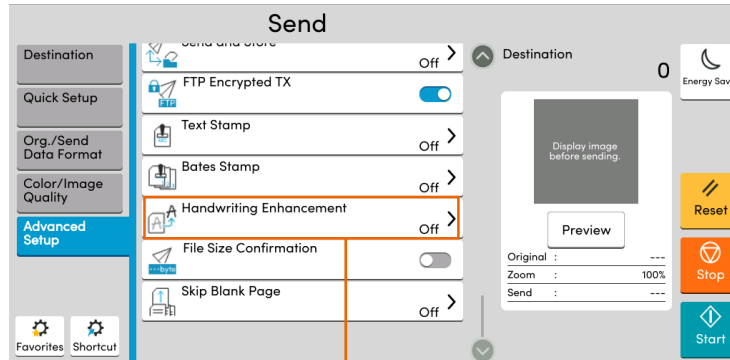

Couleur de surlignage : **rouge**

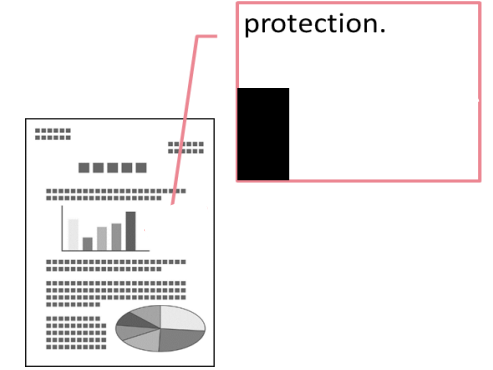

Couleur de surlignage : **caractères supprimés**

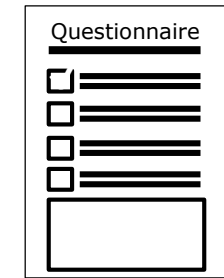
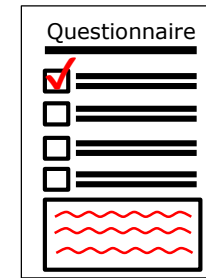
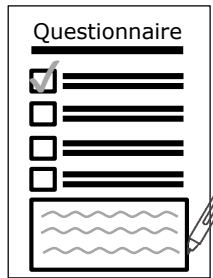

Résultat

L'amélioration de l'écriture facilite la lecture et les utilisateurs ont également la possibilité de mettre en valeur ou de supprimer du texte écrit en le masquant en blanc.

Avantage

Gagnez du temps en améliorant la relecture ou en retirant les informations écrites.

Qualité d'image supérieure en sortie

Nouveau iToner

- + Fusion à faible température
- + Système de fusion amélioré
- + Réduction de la consommation d'énergie (valeur TEC)

Amélioration du traitement des images

- + Grande stabilité de l'image
- + Des couleurs plus vives



Des couleurs

+ plus **vives**

+ plus **vivantes**

+ plus **brillantes**

+ plus **nettes**

Respect de l'environnement

Nouveau processeur ASIC PANTHER

La série TASKalfa 3554ci est équipée d'un processeur ARM A53 (Quad Core) 1,6 GHz pour améliorer les performances globales tout en réduisant considérablement la consommation d'énergie.



Résultat

Amélioration des performances globales et réduction de la consommation d'énergie

Avantages

Augmentation de la productivité et réduction de l'impact environnemental entraînant une diminution de la facture énergétique

La réduction des valeurs TEC réduit les émissions de CO²

La réduction de l'impact environnemental reste l'un des principaux domaines d'intervention de l'équipe de développement de Kyocera. En comparant la nouvelle série avec ses prédécesseurs, une réduction de la valeur TEC* a été effectuée ou maintenue au même niveau qu'Energy Star 3.0.

Résultat

Amélioration des performances globales et réduction de la consommation d'énergie

Avantage

Gain de temps et réduction des coûts informatiques.

Nouveau iToner

Le toner unique de Kyocera permet d'économiser de l'énergie et de l'eau et de réaliser des images aux couleurs vives et fluides.

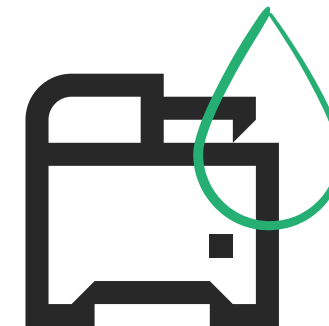

Vitesse	TEC* KWh/semaine Ancienne gamme	TEC* KWh/semaine Nouvelle gamme
25 ppm	0.34 KWh	0.31 KWh
32 ppm	0.44 KWh	
35 ppm		0.44 KWh
40 ppm	0.55 KWh	0.51 KWh
50 ppm	0.69 KWh	0.63 KWh
60 ppm	0.84 KWh	0.79 KWh

*Typical Energy Consumption

Reconnu par les BLI Awards Des matériels hautement fiables

Les MFP couleur les plus fiables

Les performances exceptionnelles des matériels Kyocera ont été hautement appréciées par les analystes industriels et les autorités de certification du monde entier.

Le prix Keypoint Intelligence - Buyers Lab (BLI) a notamment reconnu la fiabilité du MFP.



Présentation nouveaux TASKalfa 2021



Nouvelle gamme TASKalfa

En un coup d'oeil

Réduction de l'empreinte environnementale

- + Réduction de la valeur TEC
- + Nouveau processeur ASIC (PANTHER)
- + **Nouveau iToner**

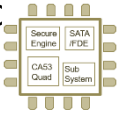

- + Super résolution
- + Souligner et supprimer l'écriture manuscrite
- + Mise à jour continue du firmware

Intelligence artificielle

- + Séparateur de travaux avec LED pour alertes papiers
- + Bac interne de tri décalé, **Pli en Z, Inserteur**
- + **Nouveau Fiery Printing System 17**
- + Disque dur **320 go ou 1 To en option**
- + Compatible Wi-Fi 5GHz/2.4GHz
- + Amélioration de la fonction Scan
 - + Fonction autonome du chargeur de document
 - + Multicropping & mode d'alimentation manuelle
 - + Amélioration de la configuration de "Scan to Folder".
 - + Correction de l'inclinaison
- + Amélioration de la fonction de copie de la carte d'identité



Nouvelles fonctionnalités

"Intelligent, sûr, adaptable, convivial, de haute qualité et respectueux de l'environnement".
Pas juste un simple update !



Nouvelle interface utilisateur

- + Supports new branding strategy
- + Simple but Intuitive and efficient design



Le plus haut niveau de sécurité

- + S/MIME (Secure / Multipurpose Internet Mail Extensions)
- + SCEP (Automatic update certification)
- + OCSP/CRL (online Certificate Status Protocol/Certificate Revocation)
- + SIEM (Security Information and Event Management)
- + **Allowlisting et signature électronique**
- + Compatible TLS version 1.3
 - + Scan jusqu'à **274 ipm** (mono/couleur)
 - + Chargeur de documents jusqu'à 320f.
 - + Premier MFP A3 avec détection d'agrafes



Meilleure performance de scan

- + Super Résolution
- + **Qualité d'image améliorée grâce au nouveau iToner**
- + Image brillante
- + Noir plus profond
- + Amélioration de la stabilité de l'image (plus petit delta E)

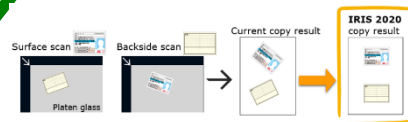

Points forts de la gamme TASKalfa

KYOCERA Document Solutions France



Points forts de la gamme TASKalfa

Gestion avancée du papier et avantage de rentabilité

+ **Gestion du papier avancée**

- + Formats papier du A6 au SRA3
- + Grammage papier de 52g/m² à 300g/m² dans tous les magasins papier
- + Impression couleur graphique avec traits de coupe
- + Impression d'enveloppes depuis les magasins papier standard
 - + Enveloppes DL et C5

+ **Accès au toner verrouillé**

- + Empêcher un échange de toner inutile
- + Ouverture uniquement lorsque la cartouche de toner est vide

+ **Réutilisation de la cartouche de toner noir vide**

- + Une fois vide, le toner noir pourra être réutilisé en tant que bac récupérateur de toner
- + Réduit les temps d'arrêt supplémentaires
- + Réduit le nombre de consommables
- + Le bac récupérateur de toner reste disponible

La Plateforme commune

Avantages

- + **Utilisation identique** entre les multifonctions A3
 - + Ecran tactile couleur identique entre les MFP A3
 - + Fonctionnalités identiques
 - + Pilotes d'impression identiques
 - + Suites logicielles identiques
- + **Options communes**
 - + Magasins papier
 - + Unités de finition
- + **Bénéfices utilisateurs**
 - + Temps d'apprentissage réduit
 - + Maîtrise d'un MFP, alors maîtrise de la gamme TASKalfa
 - + Modularité des options entre les MFP

Merci !

KYOCERA Document Solutions France

Parc technologique de St Aubin

91195 Gif sur Yvette

Tel: +31(0)20-654-0000

Email: marketing@dfr.kyocera.com

Web: www.kyoceradocumentsolutions.fr

